スタート

自己紹介

鈴村 隆行　（すずむら たかゆき）

家族構成：妻1人、長女1人（15歳）、長男1人（12歳） ４人家族

趣味：これといって特になく、趣味ってなんだろう？

岐阜北ロータリークラブ以外で、私は普段なにしているか？

仕事してます
（一生懸命）

どんな仕事、、？

看板業（屋外広告業）※広告取扱

24時間いつでも曜日関係なく、仕事体制。

仕事の合間に、交流会（勉強会）と飲み会（週２回以上～６回）、

ジム、プール、
ゴルフ、

テニス（特に息子とするときがとても幸せ）
※私は、試合にでれば獲得できる世界ランキング保持者

趣味にしたくて、新たに今年始めたのが、、

ダイビング

ただ、ダイビングは、、、

こわい!!

息つぎ、
圧力の変化（肺や脳に障害を及ぼすことも）
きれいな海を楽しむ余裕がまだない。

これまでの職歴

23歳	愛知学院大学　卒業　　まさかの進級、奇跡の卒業
	日本ハム株式会社　入社　千葉県成田市→東京品川にて勤務 ～外食産業参入をきっかけに、レストラン・居酒屋を経て、営業
27歳	株式会社東宣エイディ　広告代理店　に転職 ～中日新聞の代理店営業、テレビの番組制作など～
29歳	アンクリエーション株式会社　広告看板会社 ～看板に特化した営業職～
42歳	株式会社オンリークリエイト　広告看板会社 ～先に起業した高校・大学依頼の友人と会社に転職～

看板会社といって、よく質問されることは、、？

どんな看板をあつかっているの？

私の仕事　店舗看板

OBIYAMA
TETOTE
P
カフェ
ファッション
PRIMA
キッズパーク
エステ
玉泉院
OBIYAMA
TETOTE
TETOTE
PRIMA

玉泉院
帯山中央会館
P

私の仕事　店舗看板

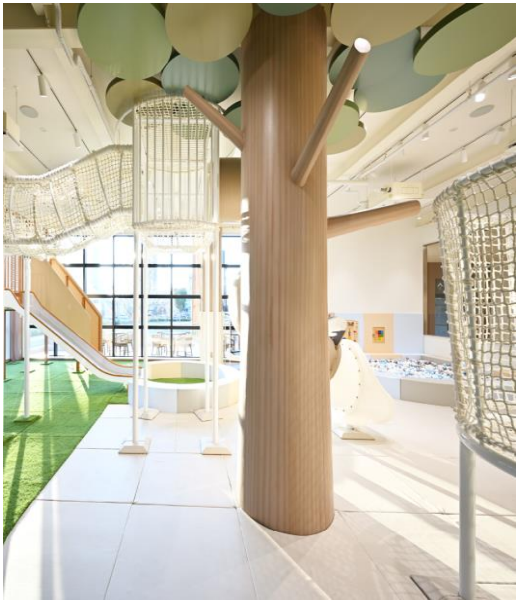

私の仕事　店舗看板

私の仕事　店舗看板

NAGOYA TV TOWER
Floor information
Panasonic
NAGOYA TV TOWER

WELCOME TO NAGOYA TV TOWER
MIRAI TOWER ART LUXURY ENTERTAIMENT MIRAI TOWER

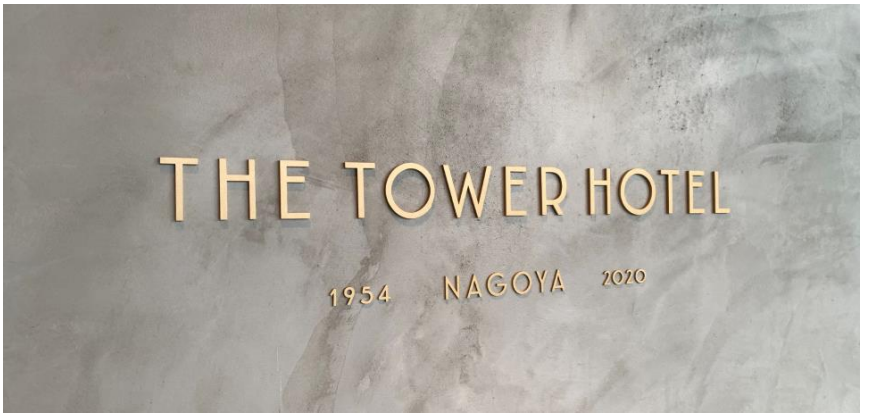
THE TOWER HOTEL
1954 NAGOYA 2020

私の仕事　店舗看板

私の仕事　店舗～改修工事～

改修前

改修

私の仕事　店舗～改修工事～

改修前

改修

野立て看板

Valor
スーパーマーケットバロー
SUPER MARKET
草津下物店
3つ目信号
左 折
7/7(金)オープン

Valor
スーパーマーケットバロー
袋井南店
2つ目信号 左折
11/26(金)オープン

スギ薬局 長草店となり
せんだ
内科・外科
クリニック
CT 胃カメラ 大腸カメラ
日帰り肛門外科手術
(0562)46-1003
スギ薬局
共用駐車場
9/13 開院

オークラホーム いちょう通り北
分譲住宅
全5区画
好評受付中
ミニストップ
直進450M
ミニストップ 左折
OKURAHOME
0120-771-564

交

番

JR
多治見駅
TAJIMI STATION
KOBAN

深川
笑楽幸

昭和四日市石油株式会社

市石

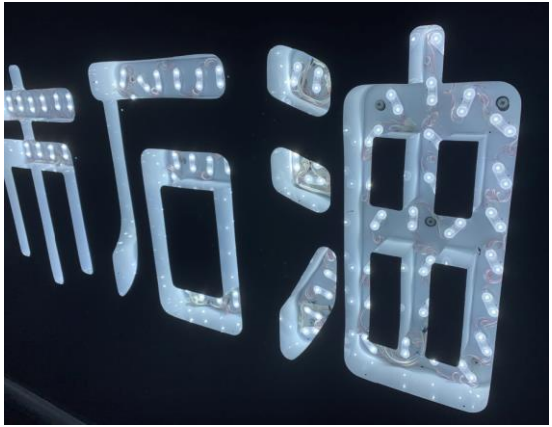
市石油

2025年完成予定の仕事

2024年　来年秋　沿道サービス棟エリア
オープン

小牧オアシス
KOMAKI OASIS

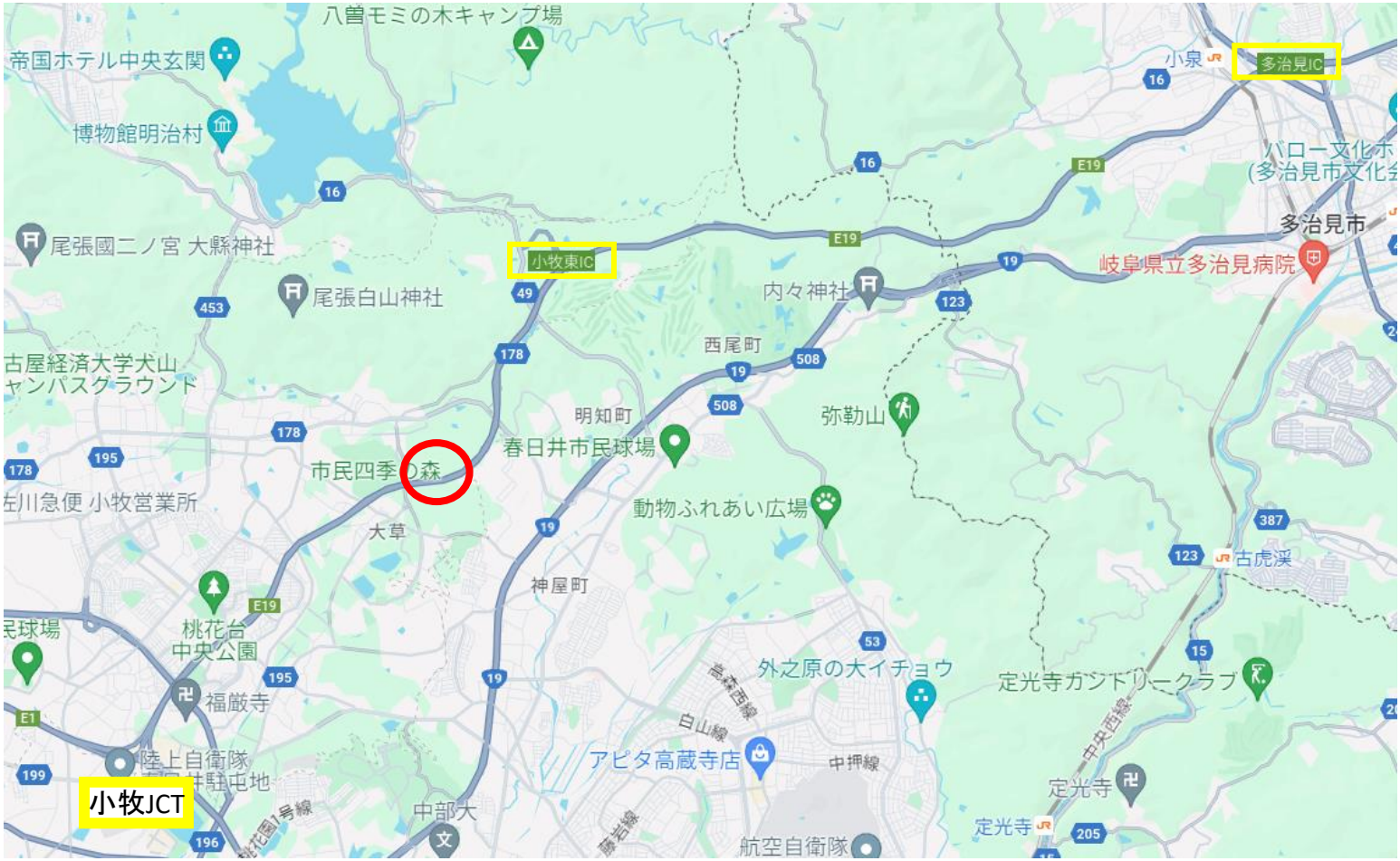
八曽モミの木キャンプ場
帝国ホテル中央玄関
博物館明治村
尾張國二ノ宮 大縣神社
尾張白山神社
古屋経済大学犬山
ャンパスグラウンド
左川急便 小牧営業所
市民四季の森
大草
桃花台
中央公園
福厳寺
陸上自衛隊
小牧JCT
中部大
小牧東IC
内々神社
西尾町
明知町
春日井市民球場
動物ふれあい広場
弥勒山
神屋町
外之原の大イチョウ
アピタ高蔵寺店
航空自衛隊
定光寺ガンドリークラブ
定光寺
定光寺
古虎渓
小泉
多治見IC
多治見市
岐阜県立多治見病院
パロー文化ホ
(多治見市文化会
高森西線
中央西線
中押線
藤岩線
桃花園1号線

あおい交通株式会社 野口営業所
大山南
大山中
わんぱく冒険広場
ちびっこ動物村
ソリスクリの丘
市民四季の森
市民四季の森 バーベキュー場
鋼管ビルド
市民四季の森 パークゴルフ場
三喜工務店
E19
(有)トライス コーポレーション
トヨタホーム 春日井事業所
日本エーデー(株)
エコハウス小牧・プラザハウス
(株)新愛知電機製作所 本社
(株)シンコー
株式会社G-TECH
ダイソー工業
大草
タイヤ&ホイール 鈑金塗装 ADDICT
名糖産業 小牧工場
キユーピータマゴ 株式会社 尾張工場
焼山公園
Google

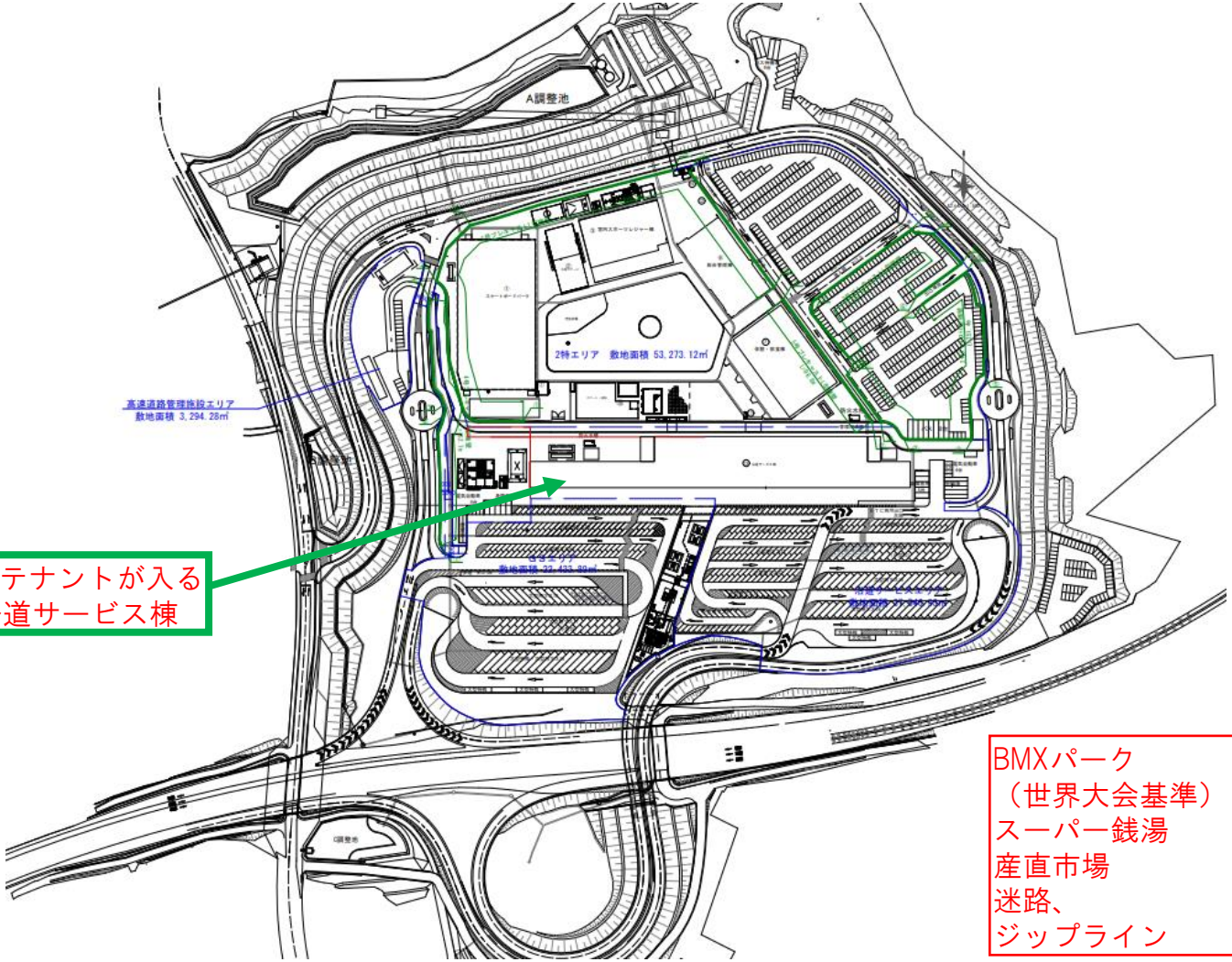
A調整池
2特エリア　敷地面積 53,273.12㎡
高速道路管理施設エリア
敷地面積 3,294.28㎡
230テナントが入る
沿道サービス棟
BMXパーク
（世界大会基準）
スーパー銭湯
産直市場
迷路、
ジップライン